Schleswig

Unterkunfts-Nachweis

Ausgabe 1952/53

Verkehrsbüro

des Verkehrs- und Verschönerungsvereins der Stadt Schleswig e. V., Lollfuß 53, Telefon 2838

AUSKUNFT · PROSPEKTE · FÜHRUNGEN · HOTELNACHWEIS

Druck: Herbert Weber, Schleswig

Hotels und Gasthöfe

Betrieb	Inhaber	Anschrift	Telefon	Betten-zahl	Betten-Preis	Pension	Sonstiges	Plan-Nr.
Stadt Hamburg	E. u. H. Steinhusen	Lollfuß 108	3104	56	5,00—7,50	—	B.fl.G.Z.	8
Ravens Hotel	Frau Magda Rudow	Stadtweg 19	2650	50	4,00—6,00	—	B.fl.G.Z.	14
Prinzenpalais	Frau Elise Flenker	Gottorfstraße 6	2182	28	3,00—3,50	ab 7,00	B.fl.G.Z.	4
Deutsches Haus	Frau Grethe Cohrs	Lollfuß 114	3486	22	3,50	—	B.fl.G.Z.	7
Slesvighus	Asmus Behrens	Lollfuß 89	2290	16	3,30	—	B.fl.G.Z.	11
Spenglers Hotel	Günther Wisnia	Lollfuß 15	2868	14	2,50—3,00	7,00—7,50	B.fl.G.Z.	13
Landwirtsch. Haus	Thomas Hansen	Gallberg 12	2563	14	3,00—3,50	—	G.Z.	18
Seegers Gasthof	Josef Seeger	Friedrichstraße 41	3534	13	2,50—3,50	7,00—8,00	fl.G.Z.	3
Friedrichsberg	Hubert Poerschke	Friedrichstr. 29	3036	10	3,50—4,00	—	B.fl.G.Z.	3
Bahnhofshotel	Gerhard Meyerhoff	Bahnhofstraße 23	2634	10	3,50	—	G.Z.	2
Zum Anker	Jens L. Petersen	Michaelisstr. 52	2654	9	2,60	—	G.	19
Stampfmühle	Constantin Plath	Tiergarten	3588	8	3,50	—	B.Z.	9
Torhalle	G. Schliemann	Langestraße 25	2576	8	2,50—3,00	—	—	17
Zum Gold. Stern	Carl Schlichting	Gottorfstraße 7	2326	6	3,00	7,50	G.	5
Zum Weiß. Schwan	Kurt Petersen	Gottorfstraße 1	2512	6	3,50	—	G.	6
Hans op de Trepp	Paul Jessolat	Michaelisstr. 54	2514	6	2,50—3,00	—	—	20
Zur guten Quelle	Adolf Walter	Flensburger Str. 80	3193	6	2,80	6,00	G.	—
Kaiserhof	Geschwister Hansen	Lollfuß 33	2218	5	3,50	—	fl.	12
Schleimöwe	Georg Hannberg	Süderholm 8	2296	5	2,00—3,00	7,00—8,00	—	15
Kiek in de Stadt	Walter Tallau	Michaelisstr. 60	3119	5	1,75—2,50	6,00—7,00	—	21
Konagels Gasthof	Frau Alwine Konagel	Flensburger Str. 86	2421	5	3,00—3,50	—	fl.G.	10
Gasthof Gäthje	Herbert Gäthje	Schubystr. 1	2809	4	2,50	—	—	—
Deutscher Hof	Johs. Friedrichsen	Domziegelhof 14	2836	4	3,00	7,00	B.Z.	—
Carlsens Gasthof	Karl-Heinz Carlsen	Gallberg 15	2475	4	3,00	—	fl.G.	—
Pension Berger	Frau Marianne Janzen	St.Johannis-Kloster	2464	18	2,00—3,00	6,00—7,00	B.fl.G.	16
Hist. Gasthaus Haddeby	Jürgen Tams	Haddeby	2230	12	4,00	8,00—9,00	B.fl.G.Z.	1
Strandhotel Ulsnis	Siegfried Riesenberg	Ulsnis	Steinfeld 106	16	1,50—2,50	6,00	fl.G.	—
Missund. Fährhaus	Heinrich Jöns	Missund. Fährhaus	Scholderup 252	9	3,00	7,00	B.fl.G.	—
Fährhaus Ulsnis	R. Lembrecht	Ulsnis	Steinfeld 188	10	2,50	7,50	—	—
Waldgasthof Louisenlund	Frank Aschmann	Louisenlund	Fleckeby 16	4	4,00	8,00	B.fl.G.	—

Erklärung: B. = Bad, fl. = fließendes Wasser, G. = Garage, Z. = Zentralheizung

Jugendherberge der Stadt Schleswig, Lollfuß 76a Herbergsvater Albert Schulz
48 Jungen, 32 Mädchen (Notlager Moltkekaserne 50 und 25). Anruf 28 34

ADOLFF

Das führende Haus in Offenbacher Lederwaren

Handtaschen - Koffer - Aktentaschen - Reiseandenken - Schirme
Geschenkartikel - Lederhandschuhe - Sportartikel

Lollfuß 83 - SCHLESWIG - Telefon 2636

St. Petri-Dom

Sehenswürdigkeiten

Der Dom geht in seinen Anfängen in das 11. Jahrhd. zurück. Das Petriportal, der Südeingang zum Dom, stammt aus dem Jahre 1140. Im 15. Jahrhundert wurde er zu der heutigen gotischen Hallenkirche ausgebaut. Der 112 m hohe Westturm stammt erst aus den Jahren 1889—1894. Im Hochchor und im Kreuzgang (Schwahl) befinden sich prächtige Wandmalereien des späten 13. Jahrhunderts. Sie gehören zu den schönsten Norddeutschlands. Der Lettner stammt aus der Zeit um 1500.

Den wertvollsten Schmuck des Domes bildet der holzgeschnitzte **Bordesholmer Altar** des Meisters Hans Brüggemann. Er wurde 1521 vollendet (392 Figuren) und 1666 nach Schleswig überführt. Auch der Christophorus ist aller Wahrscheinlichkeit nach eine Arbeit von Brüggemann. Unter den zahlreichen Epitaphien und Grabmälern ist besonders das 1552 von Cornelius Floris in flämischer Renaissance geschaffene **Freigrab König Friedrich I.**, des Stammvaters des dänischen Königshauses, zu erwähnen, unter den Bildern die **„Blaue Madonna"** des Rembrandtschülers Jürgen Ovens aus Tönning (1670).

Führung durch den Domküster Herrn Roß, Süderdomstraße 13, werktags 10—13 Uhr und 15—18 Uhr, sonntags 12—13 Uhr und 15—17 Uhr. Eintritt DM 0,40, Kinder DM 0,20. (Ermäßigter Eintritt: werktags 11—13 Uhr, mittwochs 15—16 Uhr und sonntags 15—17 Uhr halbe Gebühren. Sonntags 12—13 Uhr Eintritt frei.) Gruppen über 10 Personen Ermäßigung.

Drucksachen müssen Eigenwerbung haben.
Wir beraten Sie gerne und kostenlos im Rahmen des Kundendienstes
Buchdruckerei-Betrieb **Herbert Weber**
SCHLESWIG — Kornmarkt 11 — Telefon 3470
DRUCK

REISEANDENKEN (Souvenirs)
FÜLLHALTER - MUSIKWAREN
Pelikan u. Montblanc „Hohner"-Instrumente
Stadtweg 44 **VOIGT** Tel. 2718

BERNAERTS BÜCHER
Buchhandlung - Verlag - Antiquariat
LOLLFUSS 3, Telefon 3533

KUNSTKLAUSE
Inh. Gert Block . Lollfuß 20
Kunstgewerbliche Geschenkartikel und Reiseandenken
ANTIQUITÄTEN

Ihr Ziel
finden Sie auf den bei uns in großer Auswahl vorhandenen Wander-, Rad- und Autokarten für das In- und Ausland. Benutzen Sie den Stadtplan für Schleswig.
F. Johannsens Buchdruckerei
JOHS. IBBEKEN
Friedrichstr. 22 · Telefon 3105

ANSICHTSKARTEN
Agfa
Entwickeln / Kopieren / Vergrößern
HEINR. KOCH, Stadtweg 63, Tel. 2781

Andenken, Bücher, Schreib- und Spielwaren
von
HERBERT FALKE
LOLLFUSS 87 Telefon 3114

Herbert Müller, Bildhauer
Plessenstraße 6 Telefon 2091
Plastik - Relief - Ehrenpreise - Holzgrabmale
Beleuchtungskörper - Stilornamente

LIESEGANG . STADTWEG 8
BUCH-, KUNST- UND MUSIKALIEN-HANDLUNG
Reiseführer, Land-, Auto- u. Seekarten. Schleswig-Literatur. Bilder und Postkarten von Schleswigs Kulturstätten

Schleswiger Nachrichten
Die Heimatzeitung für Stadt und Kreis Schleswig

St. Johannis-Kloster

Das Kloster liegt am **Holm**, der idyllischen alten Fischersiedlung im Osten der Altstadt, wurde nach 1196 für Benediktiner-Nonnen gegründet und nach der Reformation in ein adeliges Fräuleinstift umgewandelt.
Führung durch den Klostervogt Herrn Sager, Wohnung im Schwahl, täglich. Eintritt nach Vereinbarung.

Schloß Gottorp

Das Schloß ist das größte Fürstenschloß des Landes und seit 1268 im Besitz der Schleswiger Herzöge. Von 1544 bis 1713 regierten hier die außerordentlich kunstliebenden Herzöge von Schleswig-Holstein-Gottorp. Der Nordflügel des Schlosses stammt aus dem Ende des 16. Jahrhunderts. Besonders prächtig wirkt die von 1590 bis 1614 im Renaissance-Stiel ausgestattete **Schloßkapelle.**
Der Südflügel, der in seiner Mächtigkeit dem Schloß sein heutiges Gepräge gibt, wurde in den Jahren 1698 bis 1703 wahrscheinlich vom Baumeister des Stockholmer Königsschlosses erbaut. In ihm befindet sich die bereits im 16. Jahrhundert erbaute **Gotische Königshalle,** deren Säulen aus dem norwegischen Königssitz in Bergenhus hierher überführt wurden.
Besichtigung und Führung im Zusammenhang mit der Besichtigung des Landesmuseums.

Hotel Prinzenpalais Bes.: Elise Flenker
(Histor. Herrensitz 1704) - Tel. 2182
An der Hauptverkehrsstraße neben der Regierung. In ruhiger Lage zwischen Schloß Gottorf und Museum. Zimmer mit fl. Wasser - Garagen - Parkplatz. Bevorzugt von Erholungsuchenden - Pension. - Anerkannt gute Küche zu jeder Tageszeit. Säle für 40—150 Personen.

Ravens Hotel
Telefon 2650
Mittelpunkt der Stadt
Zimmer mit fließendem Wasser
Eigene Garagen am Hause
Vorzügliche Küche — Gepflegte Getränke

Historisches Gasthaus Haddeby
ADAC-Hotel (gegenüber der Ansgarkirche)
Gegründet 1828 — Telefon 2230 — Neuerbaut 1949
An der Autostraße Kiel-Eckernförde-Schleswig gelegen
In nächster Nähe der Ausgrabungen von **Haithabu**
Veranda - Klubräume - Saal - Parkplätze
Garagen - Fremdenzimmer mit und ohne Pension mit fließ. kalten und warmen Wasser
Direkt an der Schlei mit Blick auf Schleswig vom Konzertgarten aus.
Vorzügliche Küche — Eigene Konditorei

Hotel Deutsches Haus
Inh.: Grethe Cohrs
Lollfuß 114 — Telefon 3486
Zimmer mit fließendem Wasser — Zentralheizung — Garagen und Parkplatz am Hause
Clubzimmer — Aussicht zur Schlei
Gutbürgerliche Küche — Gepflegte Getränke
ADAC-Hotel

Slesvighus
Hotel — Restaurant
Asmus Behrens - Lollfuß 89 - Telefon 2290
Clubzimmer — Saal für 1000 Personen
Zimmer mit fließend. kalten u. warmen Wasser
Großer geschlossener Parkplatz
Große Gemeinschaftsessen nach Vereinbarung
Solide Preise!

HOTEL STADT HAMBURG
Bes.: Gebr. Ernst und Hans Steinhusen - Lollfuß 108 - Tel. 3104
DAS FÜHRENDE HAUS DER PROVINZ
An der Hauptverkehrsstraße Nord-Süd (Skandinavien-Westeuropa)
Café - Wintergarten - Clubzimmer - Konferenzzimmer
Garagen — Parkplatz

Schleswig-Holst. Museum vorgeschichtlicher Altertümer Telefon: 2570. Direktor: Prof. Dr. Kersten.

Das in Schloß Gottorp untergebrachte Museum zeigt in drei Sälen die reichen Funde der Ausgrabungen von **Haithabu** und die Runensteine. In einer besonders großen Halle, der **»Nydam-Halle«**, sind die kostbaren Funde von Nydam und Thorsberg und im Vorraum sonstige Moorfunde aus Schleswig-Holstein ausgestellt. Besonders wertvoll ist das aus dem 4. Jahrhundert n. Chr. stammende Nydam Boot.
In einer weiteren Abteilung mit 5 Sälen wird das Steinzeitalter in Schleswig-Holstein veranschaulicht. Die Funde der eiszeitlichen Renntierjägerkultur aus der Nähe von Hamburg sind einzig in ihrer Art.

Schleswig-Holsteinisches Landesmuseum Telefon 3501. Direktor: Dr. Schlee.

Das frühere **Thaulow-Museum** aus Kiel wurde ebenfalls in das Schloß Gottorp überführt und enthält sehr wertvolle Sammlungen zur Kunst- und Kulturgeschichte des ganzen Landes, beginnend im hohen Mittelalter. Im Frühjahr 1952 neu eröffnet die Abteilungen: Kultur des 16. und 17. Jahrhunderts bis zum 30jährigen Krieg: Zunftwesen, außerdem wechselnde Ausstellungen. Besondere wissenschaftliche Führung größerer Gruppen DM 3.—.

Öffnungszeiten der Museen in Schloß Gottorp: täglich **außer montags** 9 — 17 Uhr. Eintritt DM 0.20, Kinder DM 0.10 Schulklassen mit Lehrer DM 0.05.

Hotel Kaiserhof Inh.: Geschwister Hansen
Lollfuß 33 - Telefon 2218
Fremdenzimmer mit fließendem Wasser
Eigene Konditorei - Neue Doppelkegelbahn

Zum weißen Schwan
Gaststätte gegenüber dem Schloß Gottorf
Fremdenzimmer - Telefon 2512

Spenglers Hotel und Etagen-Restaurant
Günter Wisnia, Lollfuß 15 - Telefon 2868
Fremdenzimmer mit fließendem Wasser
Gutbürgerliche Küche.
Mein Bestreben: Zufriedene Gäste

Gasthof Seeger
Bahnhofsnähe - Telefon 3534
Fremdenzimmer mit fließ. Wasser
Zentralheizung - Garage
Unmittelbar an der Autostraße Flensburg-Hamburg

Hotel Landwirtschaftliches Haus
Bes.: Thomas Hansen, Gallberg - Tel. 2563
Über 150 Jahre alte Gaststätte mit 215 Sitzplätzen
Zentralheizung — Garagen (3 Minuten vom Dom)
Saal für Versamml., Hochzeiten u. sonstige Festlichkeiten (120 Personen fassend) - Bühne - Anerkannt beste Küche

Restaurant „Hans op de Trepp"
Inh.: Paul Jessolat - Michaelisstr. 54 - Telefon 2514
Die anerkannt gutbürgerliche Küche am Ort.
Gepflegte Getränke - Renovierte Gasträume
Fremdenzimmer

Hotel Friedrichsberg
im Hause der Friedrichsberger Lichtspiele
Telefon 3036
Fremdenzimmer m. fl. Wasser - Zentralheiz.
An der Hauptstr. Flensburg-Hamburg gelegen

Konagels Gasthof
Flensburger Str. 86 - Telefon 2421
An der Hauptverkehrsstraße Flensburg-Hamburg gelegen. Fremdenzimmer mit fließ. Wasser
Großtankstelle mit Auto-Reparaturwerkstätte am Hause

Waldhotel »Stampfmühle«
Inh.: Constantin Plath Telefon 3588
Blick auf Schloß Gottorf
Schöner Saal für Festlichkeiten und Betriebsfeiern / Fremdenzimmer in ruhigster Lage

Gasthof „Torhalle"
Inh.: G. Schliemann - Lange Str. 25 - Tel. 2576
Das hohe Tor zu Schleswig stand an dieser Stelle von 1564 bis 1883
Fremdenzimmer - Gepflegte Getränke
2 Minuten vom Dom und Kreisbahnhof

Hotel zum Goldenen Stern
gegenüber Schloß Gottorf - Telefon 2326
Gutbürgerliche Küche bis 24.00 Uhr
Fremdenzimmer

Pension Berger
im St. Johanniskloster - Telefon 2464
Großer Garten an der Schlei. - Gäste mit und ohne Verpflegung werden für kurze und längere Zeit aufgenommen.

Heimatmuseum der Stadt Schleswig.

Das Museum befindet sich zur Zeit in einer Umgestaltung und bleibt vorläufig geschlossen.

Nordmark-Landestheater.

Das Nordmark-Landestheater spielt seit seiner Wiedereröffnung im Herbst 1950, der alten Theatertradition entsprechend, in der Stadt Schleswig und in rund 25 Orten des Landesteils Schleswig. Es ist eine Schauspielbühne von anerkannter Leistung. Die Spielzeit geht vom 15. September bis zum 31. März.

Intendant: Dr. Horst Gnekow, Telefon 2094

Öffnungszeiten der Theater-Kasse: 10—13 Uhr, 17—19 Uhr, an Spieltagen durchgehend.
Sonntags: 11—13 Uhr und eine Stunde vor Beginn. Montags nachmittags geschlossen. — Telefon nur unter 2989.

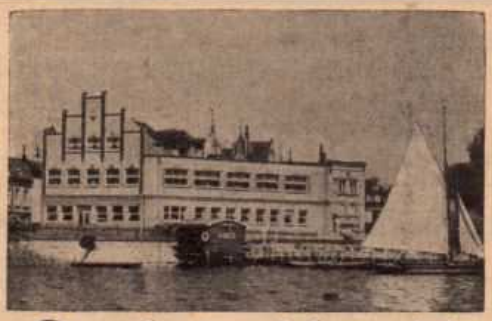

Schleihalle

Dir. Johann Jürgens Telefon 2070

Das führende Restaurant u. Gafé mit der sehenswürdigen Einrichtung des einstmals schönsten Luxusdampfers „Cap Polonio"

Täglich Konzert, Tanz und Kabarett
Kapellen und Artisten von Weltruf

Für Vereinsfestlichkeiten und Tagungen von 20 bis 400 Personen bestens geeignete Räume

Herrliche Aussicht auf die Schlei

An der Hauptstraße Hamburg—Skandinavien gelegen

Barbetrieb bis 4 Uhr nachts Parkplatz am Hause

Deutscher Hof Gasthaus und Klub-Lokal
Domziegelhof 14 Tel. 2836

Die gepflegte Gaststätte mit Saalbetrieb (20—150 Personen) im Stadtzentrum.

Fremdenzimmer - Gute Küche - Jeden Sonnabend und Sonntag Tanz. Erstklass. Kapelle

Bundesbahnhof-Gaststätten

Inh.: Paul Kube - Telefon 2583

Versammlungsraum für ca. 100 Personen
Gepflegte Speisen und Getränke

Ballhaus Hohenzollern

Bes.: Lüth - Moltkestr. 41 - Tel. 2919 Keglerheim

2 Säle (ca. 700 Sitzplätze) 6 Bundes-Kegelbahnen

Bestens geeignet für Vereinsfestlichkeiten

Wir empfehlen unsere neu eingerichteten

Restaurationsräume
Klubräume

zur Abhaltung von Veranstaltungen jeglicher Art. Es wird eine ausgesprochen norddeutsche Küche verabreicht.

Telefon 3190

Um gütigen Zuspruch bittet

Fritz Dehnhardt und Frau

Gesellschaftshaus
Großer Baumhof
mit Tanzbar
Inhaber Hans Möller
Gallberg 36 - Telefon 3152

empfiehlt seine Lokalitäten und Garten für Veranstaltungen aller Art

Gr. Saal ca. 600, Tanzbar ca. 100 Personen fassend

Solide Preise - Gepflegte Getränke

Gemeinschaftliches Essen nach besonderer Vereinbarung

Ausflugsziele

Haithabu war vom 8. bis 12. Jahrhundert als Vorgängerin von Lübeck die mächtigste Handelsstadt des Nordens mit reichem Handwerk und einem starken Handelsverkehr bis in die Ostseeländer und zum Orient. Die reichen Funde der Ausgrabungen befinden sich in den Schleswiger Museen. Den mächtigen Halbkreiswall (Oldenburg) am Haddebyer Noor erreicht man am besten von dem Historischen Gasthaus Haddeby aus. Bootsverbindung nach Haddeby von der Schleihalle und vom Hafen.

Das Dannewerk, ein im 9. Jahrhundert angelegter und durch vier Jahrhunderte ständig verstärkter Erdwall, sperrt die schmalste Stelle Schleswig-Holsteins zwischen Schlei und Treene in einer Breite von 15 km. Waldemar der Große verstärkte diesen Limes durch eine Backsteinmauer von ursprünglich 7 m Höhe und 2 m Breite, die Waldemarsmauer. Diese kann am besten vom Roten Krug (Klein-Dannewerk) aus besichtigt werden.

Idstedt. Unmittelbar an der Straße von Schleswig nach Flensburg befindet sich die Idstedt-Gedächnishalle zur Erinnerung an die Schlacht bei Idstedt am 25. Juli 1850. Geöffnet täglich bis zum Dunkelwerden. Eintritt DM 0.20, Kinder DM 0.10. Omnibusverbindung ab Schleswig ZOB.

Seit 50 Jahren
Konditorei und Café Rausch Lollfuß 74a - Telefon 2957
MODERNSTES CAFÉ AM ORT. EIN BEGRIFF FÜR QUALITÄT! Geöffnet von 9—24 Uhr

Schleimöwe Das Gasthaus auf dem Holm
Spezialität: Möweneier (April/Mai)
Gelegenheit zu Boots- und Kahnfahrten
Fremdenzimmer Georg Hannberg („Möwenkönig")
Tel. 2296

CAFÉ Hoffs SCHLESWIG
Die behagliche Gaststätte in der Stadtmitte
Stadtweg 87
Telefon 2061

Strandhalle Bes. Aug. Jochimsen - Tel. 2164
Die Gaststätte am Schleistrand hält sich für Vereins- und Gesellschaftsausflüge stets bestens empfohlen. Bootsverb. mit Haddeby

Börsenkeller
Inh.: Carl Borchers - Stadtweg 18 - Tel. 3046
Altbekannte Gaststätte in der Nähe des Doms - Vorzügl. Küche - Gepflegte Getränke

Stadt Flensburg
gegenüber „Stadt Hamburg"
Inh.: Hans Harder - Lollfuß 102 - Tel. 3084
Gutbürgerlicher Mittagstisch

„Zur Hoffnung"
Stadtweg 65 - Telefon 2373
Die bürgerliche Gaststätte
Anerkannt gute Küche

Gasthaus Waldschlößchen
Inhaber: B. Janssen, Kolonnenweg 152
Herrlich am Walde gelegen. - Gepflegte Getränke. - Saal für Feiern und Veranstaltungen jeder Art.

Die von In- und Ausländern gern besuchte
Matthiesen's Gaststätte Friedrichstr 59 Telefon 3003
unmittelbar an der Hauptverkehrsstraße gelegen, bietet ihren Gästen gute Speisen und gepflegte Getränke. - Bequeme Parkgelegenheit am Hause.

HOLSTEN-BRAUEREI
Vertreter: JULIUS SPETZKE, Wiesenstr. 2 - Telefon 2531
HOLSTEN EDEL Mineralwasserherstellung HOLSTEN EXPORT

Die herrliche Schlei

ist die am tiefsten in das Land einschneidende Förde Schleswig-Holsteins. Abwechlungsreich, teilweise flußartig schmal mit schönen Ufern, teilweise seenartig verbreitet, bietet sie eines der schönsten Segel- und Paddelreviere. Besonders beliebte Ausflugsziele sind Missunde, Ulsnis und Louisenlund.

Auf der Schlei besteht regelmäßiger Schiffsverkehr der Blauen Dampferlinie nach Missunde, Ulsnis, Arnis, Kappeln und Schleimünde. Außerdem finden regelmäßig Rundfahrten auf der Schlei bis Borgwedel-Louisenlund mit der Grünen Linie und Fahrten in das schöne Selker und Haddebyer Noor von der Schleihalle aus statt.

In der Stadt Schleswig bieten **Strandweg** und **Michaelis-Allee** sowie der herrliche **Tiergarten** gute Gelegenheit zu Spaziergängen.

Für weitere Spaziergänge ist auch der von Wald umgebene **Langsee** zu empfehlen.

Missunder Fährhaus Inh.: Heinrich Jöns Tel.: Scholderup 252

Das schönste Ausflugsziel an der Schlei.

Für Betriebsausflüge und Vereinsfestlichkeiten bestens geeignet — **Treffpunkt sämtlicher Wassersportler im neu ausgebauten Jachthafen.**

Anerkannt gute Küche

Waldgasthof Louisenlund

Telefon Fleckeby 16

Der schönste Platz an der Schlei.
Traditioneller Ausflugsort von Schleswig.
Anerkannt gute Speisen und Getränke.

Strandhotel Ulsnis Inh.: Siegfried Riesenberg Telefon Steinfeld 106

Das Haus für entspannungsuchende Gäste an der malerischen Schlei - Küche und Keller bieten das Beste.
Angenehmer Kuraufenthalt - Fremdenzimmer mit fl. Wasser.
Empfehle meinen Saal (350 Pers.) **für Veranstaltungen und Betriebsfeiern jeder Art.**

Gemütlichkeit, Behaglichkeit, erstklassige Küche, gepflegte Getränke und zuvorkommende Bedienung

finden Sie in der traditionellen und kultivierten Gaststätte direkt an der Schlei, dem Treffpunkt aller Erholungsuchenden, Ausflügler und Segler, dem

Fährhaus Ulsnis Tel. Steinfeld 188

TANKSTELLEN und KUNDENDIENST

OPEL

OPEL-HÄNDLER
KUNDENDIENST
WAGENPFLEGE
TANKSTELLE

Johs. Lorenzen - *Flensburger Str. 2 u. 3*
Telefon 24 38

VW

Autoheim Callsen & Wille

Gallberg 18 - Telefon 2916
In nächster Nähe des Doms
Kundendienst - Wasch- und Pflegestation

FK

C. Timm

Busdorfer Str. 10 - Tel. 2084
ESSO-Großtankstelle
Fahrschule

FORD-Dienst

Rolf Sörensen

Schleswig-Busdorf - Telefon 2109
Daimler-Benz - Kraftfahrzeuge
Instandsetzung - Großtankstelle

ESSO-Station Hühnerhäuser

Ecke Flensburger und Schubystr. - Tel. 3400
TAG UND NACHT GEÖFFNET
An der Bundesstraße 76 gelegen

Verkehrsverbindungen

mit Kreisbahn und Omnibussen
in allen Richtungen des Kreises
Sonderfahrten bei billigster Preisberechnung
Verkehrsbetriebe des Kreises Schleswig
Kreisbahnhof - Telefon 2090

Blaue Dampferlinie Tel. 2309

Fahrplanmäßiger Verkehr auf der Schlei zwischen Schleswig, Missunde, Bohnert, Goltoft, Ulsnis, Lindaunis (Bundesbahnstation), Sieseby, Arnis, Kappeln und Schleimünde.

Sonderschiffe zu günstigen Preisen!

A. C. HANSEN
Schiffsabfertigung - Schleswig - Hafenstr. 7

Ruf 2943

OMNIBUSSE für Vereine und Gesellschaftsfahrten — Personenwagen-Vermietung **Johs. Wriedt,** Schwalbenweg 1
Telefon 2943

Walter Reemts Bahnhofstr. 1a - Tel. 2936

Autovermietung - Omnibus - Sonderfahrten
Unsere neuesten u. modernsten Ausflugswagen „Die Schleiperle" und „Wandergesell"

Schleswiger Motorschiffahrt

Schlei- und Noor-Motorbootrundfahrten nach Fahrplan

Für Sonderfahrten innerhalb der Schlei bis Schleimünde (Ostsee) stehen 5 Motorboote von 20—180 Personen Fassungsvermögen jederzeit preisgünstig zur Verfügung.

Musik und Restauration an Bord.

Ernst John Schleihallenbrücke
Johann Jürgensen Schiffbrücke

Kurt Will Friedrichstraße 94

Omnibusse für Gesellschafts- und Betriebsausflüge jeder Art. Empfehle meinen neuen kl. Volkswagenbus für Besichtigungsfahrten, sowie d. neuen modern. Bus „Klabautermann"
Taxianruf zu jeder Zeit unter Telefon 2117

für Selbstfahrer
-Kleinbus für Gesellschaftsfahrten
Autovermietung **Heinrich Greve**
Schubystraße 39 - Telefon 2486

Noor-Rundfahrten Anton Bischoff Schleihallenbrücke

nach Haddedy, Nieder- und Oberselk
vorbei an Hochburg, Oldenburg und Königshügel

Ständige Verbindung nach Marienbad und Haddeby-Haithabu Schüler u. Vereine Sonderpreise.

Omnibus-Sonderfahrten

für Vereine und Gesellschaften mit bequemen Wagen in allen Größen
Kirchberg-Linien K.-G.
Schleswig Tel. 2797 u. 3172 - Flensburg Tel. Zentrum 804

Schleswiger Dampf-Vulkanisier-Anstalt

Johannes Heesch
Schleswig, Friedrichstr. 48 Tel. 2321

Seit 30 Jahren
Spezialhaus für Autobereifung
Autozubehör — Fahrräder
Erstklassige Markenöle — Olex Tankstation

Auskunftsstelle des
Ortsgruppe Schleswig

Auto-Elektrik Willi Friedrichs

BOSCH
BATTERIE-STATION

Licht-, Zünd- und Anlaß-Anlagen, Einspritzpumpen, Regler u. Düsen, Batterie-Lager und Lade-Station
AS - Bosch-Werkstatt

Schleswig - Gottorfstraße 9 - Telefon 3435
(gegenüber dem Schloß)

Erichsen & Menge

Callisenstr. 22 — Tel. 2015 — Gegr. 1884
Dachpappen- und Teerproduktenfabrik
Bedachungs- und Isoliermaterialien
Parkett- u. Asphaltböden . Abschleifen aller Böden

Sanitätsmeierei e. G. m. b. H.

Schleswig - Stadtfeld 19 - Telefon 2970

Herstellung erstklassiger Deutscher Markenbutter Tilsiter Käse aller Fettstufen - Speisequark und Schichtkäse - Frischmilchversorgung der Stadt Schleswig - Sämtliche Bestände unterliegen der Euter-Gesundheitskontrolle.

Schleswiger Lederfabrik

Knecht & Wördemann
G. m. b. H.

SCHLESWIG
Holmer-Noor-Weg 7 - Telefon 2062

RIND- UND ROSS-OBERLEDER
farbig, natur, schwarz
für die Schuh- und Lederwarenfabrikation

KOHLEN-TRÖNDLE G. m. b. H.

Kohlenhandel — Landesprodukte
Räucherspäne — Räuchertorf
Schleswig - Telefon 3040 u. 2640

TELEGRAMM-ADR.: EXPORTRASCH SCHLESWIG
FERNSPRECHER: NUMMER 2255 · 2256 · 2257

Gebr. Rasch AG
FLEISCHWAREN- UND KONSERVENFABRIK SCHLESWIG

Einlösung von
Reisekreditbriefen, ausländischen Schecks u. Reisezahlungsmitteln

STADTSPARKASSE SCHLESWIG
Stadtweg 49
Zweigstelle Friedrichsberg
Friedrichstraße 32
Tel. 2351/52

KREISSPARKASSE SCHLESWIG
Stadtweg 18
und 47 Zweig- und Annahmestellen
im Kreise Schleswig
Tel. 2451/52

Schleswiger Rohrweberei G.m.b.H.
Rohrgewebe aller Art - Gärtnermatten
Lieferant von Schilfrohr-Gewebemaschinen
„Original Loof"
Schleswig - Telefon 3040 und 2640

Wunderlich & Stannek
Schleswig, Stadtweg 21 . Telefon 2629

Anfertigung feiner
Strickkleider
Jacken
Röcke
Pullover
u. a.

Mech. Strickerei - Strumpffabrikation

Heinrich Klinker
Schleswig - Königstraße 11
Telefon 2971

Blumenzwiebel-Großhandlung
Samenfachhandel - Import - Export

Johs. H. Ehlert
Bahnamtliche
Spedition — Möbeltransport
SCHLESWIG
Wiesenstraße 1 — Telefon 2344

Georg Lugawing
Schleswig
Schiffsausrüstungen - Großhandel
Kontor und Laden: Gallberg 24 - Telefon S.N. 2121

Spezialität: Sämtliche Stahlseile incl. Verspleißungen und Montagen — Seilklemmen — Blöcke — Spannschrauben
Gummistiefel für alle Berufe — Roßhaarsocken
Sämtliches Tauwerk — Farben — Persenningtuche — Teer für Schiffahrt - Fischerei - Landwirtschaft - Baugewerbe Industrie - Behörden - Handwerk - Handel - Werften
Das Spezialfachgeschäft seit 1755 am Platze

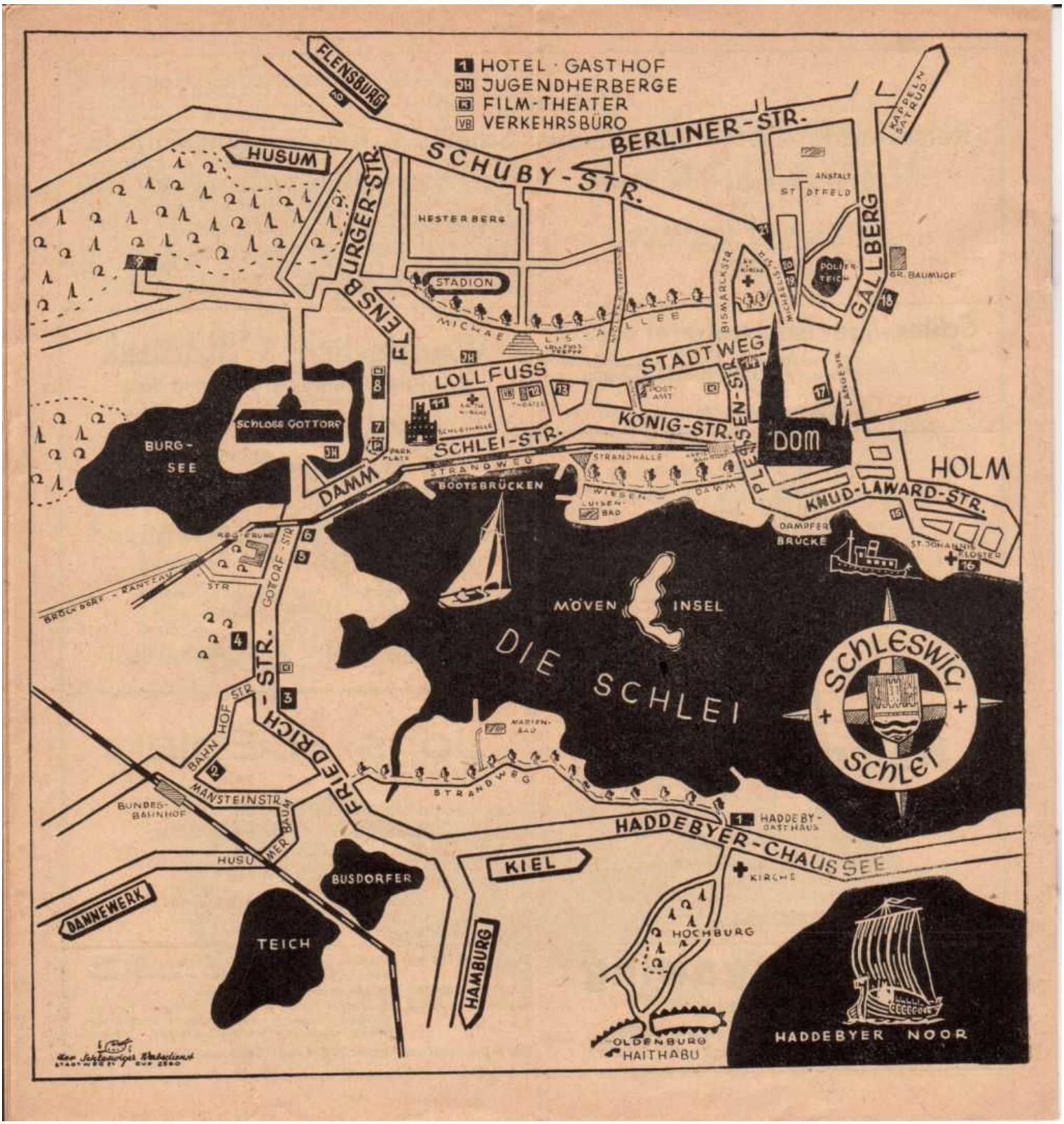

1 HOTEL · GASTHOF
JH JUGENDHERBERGE
FILM-THEATER
VB VERKEHRSBÜRO
FLENSBURG
HUSUM
SCHUBY-STR.
BERLINER-STR.
KAPPELN SATRUP
HESTERBERG
STADION
MICHAELIS-ALLEE
FLENSBURGER-STR.
LOLLFUSS
STADTWEG
BISMARCKSTR.
ANSTALT
STADTFELD
POLIER-TEICH
GALLBERG
GR. BAUMHOF
SCHLOSS GOTTORF
BURG-SEE
DAMM
SCHLEI-STR.
KÖNIG-STR.
PLESSEN-STR.
DOM
HOLM
KNUD-LAWARD-STR.
STRANDWEG
BOOTSBRÜCKEN
STRANDHALLE
WIESEN-DAMM
LUISEN-BAD
DAMPFER BRÜCKE
ST. JOHANNIS KLOSTER
GOTTORF-STR.
BRÜCKDORF - RANTZAU STR.
MÖVEN INSEL
DIE SCHLEI
SCHLESWIG SCHLEI
FRIEDRICH-STR.
BAHNHOF STR.
MANSTEINSTR.
BUNDES-BAHNHOF
HUSUMER BAUM
MARIEN-BAD
STRANDWEG
HADDEBY-GASTHAUS
HADDEBYER-CHAUSSEE
KIRCHE
KIEL
BUSDORFER
DANNEWERK
TEICH
HAMBURG
HOCHBURG
OLDENBURG
HAITHABU
HADDEBYER NOOR